CÂMARA MUNICIPAL DE SALTO DO ITARARÉ
C.N.P.J 77.780.229/0001-10
Rua. Eduardo Bertoni Junior – Fone: (43) 3579-1475
CEP: 84.945-000 - Salto do Itararé – Paraná

PORTARIA Nº 02/2011

EMENTA: Nomeia membros da Comissão de Acompanhamento do Concurso Público 01/2011

A Presidente da Câmara Municipal de Salto do Itararé, no uso de suas atribuições legais e,

Considerando a necessidade de acompanhar a realização do Concurso Público 01/2011, para provimento dos cargos de Advogado e Contador;

RESOLVE

Artigo 1º - NOMEAR Comissão de Acompanhamento ao Concurso Público Municipal 01/2011, alusivo ao preenchimento de vagas no âmbito da Câmara Municipal, composta das seguintes pessoas:

Presidente: Valmir Francisco de Lima
Representando o Poder Legislativo
RG nº. 14.001.950 CPF: 021.916.728-17
Secretaria: Clarinda Leal de Sene
Representando o Poder Executivo
RG nº. 3.089.858-3 CPF: 051.427.058-66
Membro: Luciane Regina Nogueira Andraus
Representando a OAB/PR – 32.987
RG nº. 5.710.224-1 CPF: 805.983.669-20
Membro: Edson Luiz Delsoto
Representando a Sociedade / Sindicato
RG nº. 3.180.221-0 CPF: 470.709.949-15
Membro: Cristina Carvalho da Silva
Representando os Funcionários Públicos
RG nº. 7.906.359-2 CPF: 050.984.159-77

Artigo 2º - Este Decreto entra em vigor na data de sua publicação.

Salto do Itararé, 05 de abril de 2011.

RBMelo

ROSELI BRUNO DE MELO
Presidente da Câmara Municipal

Prefeitura acelera obras da pavimentação em Joaquim Távora

Nova pavimentação, que recebeu investimento de R$ 400 mil, deve ficar pronta em agosto

Agências

Com o fim do período de chuvas que atrasou o andamento das obras em Joaquim Távora, os funcionários da prefeitura se apressam para entregar a Rua Getúlio Vargas no prazo. A previsão é que em quatro meses os dois quilômetros da via sejam recuperados. O prefeito Cláudio Revelino (PR) destacou a importância da obra: "É uma via de extrema importância que liga o centro da cidade ao Bairro Industrial, destino de centenas de trabalhadores que todos os dias utilizam a Getúlio Vargas", ressalta.

O secretário municipal de Obras, Venâncio Oliveira de Lima, explicou que as péssimas condições do asfalto antigo levaram a prefeitura a fazer a remoção. "Chegou a um ponto que não tinha mais jeito, nós tínhamos que colocar pedra irregular dentro dos buracos para tentar arrumar, mas agora com o novo asfalto vai ficar muito bom", comemora.

A primeira etapa de pavimentação que vai da Rua Paraná até ao cemitério já está concluído. O trecho de 9.141 m2 teve o investimento de R$ 89.145 mil. Agora faltam duas etapas, que vão do cemitério até as indústrias. A segunda etapa, próximo ao loteamento Vista Bela, de 5.395 m2 está em andamento. Durante a manhã de ontem o secretário esteve acompanhando as obras. "Estamos colocando as primeiras camadas de brita graduada, em seguida as máquinas fazem o abaulamento da via e em seguida é aplicado o piche", explica.

Lima disse ainda que como a rua é um acesso da rodovia PR-092 para o centro da cidade e recebe grande fluxo de veículos, uma rotatória será construída próxima a rodovia estadual. "Com a rua em boas condições, certamente o fluxo de veículos deve aumentar, por isso vamos fazer uma rotatória para organizar o trânsito e facilitar o acesso de quem chega pela rodovia".

Com a conclusão da terceira etapa das obras, prevista para agosto, a Rua Getúlio Vargas vai receber 18 mil m² de pavimentação nova com investimento total de R$ 400 mil. "É uma obra importante que conseguimos negociar com o governo estadual para que na contrapartida da prefeitura fosse incluída a utilização dos maquinários e mão de obra, o que ficou bom pra todo mundo", concluiu o prefeito.

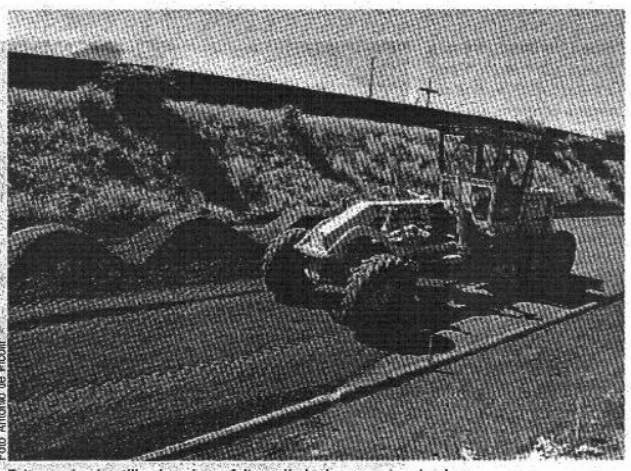

Foto Antônio de Piccoli

Brita graduada utilizada pela prefeitura diminuiu os custos da obra

Intervenção cultural leva arte às ruas de Santo Antônio da Platina

Apresentações e exposições estão marcadas para sábado no coreto da Praça Matriz

Da Assessoria

O coreto da Praça São Cristóvão, no centro de Santo Antônio Platina, vai receber neste sábado (9), a primeira edição do Intervenha!, intervenção cultural que vai contar com apresentações musicais e exposições de fotografias, ilustrações, artesanato, pintura além de um varal de contos e poesias. O evento, que começa às 16 horas, pretende divulgar e fomentar a cultura regional abrindo espaço para a arte não convencional.

O evento é organizado pelo Movimento Cultural Independente de Santo Antônio da Platina. O músico Antônio Altvater, um dos organizadores do Intervenha! adiantou a intenção é mobilizar e reunir as pessoas que gostam de arte na região. "Tem muita gente com talento que fica escondida, então precisamos criar um movimento para divulgar isso", diz.

A programação musical conta com show da banda The Ligas, com destaque para o intérprete e compositor Dijalma Liga, de Santa Amélia. Com letras inteligentes, que abordam o cotidiano de forma inusitada, ele transforma seus medos, paranóias e experiências em canções que vão do cômico ao mirabolante. Com influências de Raul Seixas, Ultraje a Rigor, Rogério Skylab e uma pitada de música raiz, ele canta sobre uma Planta Carnívora com bigode postiço que o persegue pelas ruas, conta as dores de um defunto que espera pela amada no cemitério e ainda promove um encontro inusitado entre Hugo Chaves e Seu Madruga.

Na sequência, Antônio Altvater apresenta o melhor do Folk Rock para o público com um violão e uma gaita. O repertório conta com canções autorais e passeia por versões de clássicos que ganharam nova roupagem no blog sessaosonora.blogspot.com. Lá o artista exibe um extenso trabalho que começa a ser reconhecido nacionalmente.

As exposições de artes visuais ficam por conta de Bruno Hama Tinto - ilustração gráfica; Beatriz Junqueira - estampa digital em tecidos; Antônio de Piccoli e Vanessa Lopes - fotografia. Fechando a programação, a literatura será representada por Flávio Cuervo, Felipe Peres e Celso Felizardo. O evento tem o apoio da Discovery Musical. Mais informações no blog www.intervenhapr.blogspot.com.

Organizadores pretendem promover uma edição por mês em vários pontos da cidade

Poder Legislativo de Salto do Itararé
Câmara Municipal "Vereador Roberto José de Sene"

A Presidente da Câmara Municipal de Salto do Itararé, no uso de suas atribuições legais, PROMULGA a seguinte Resolução:

RESOLUÇÃO N.º 03/2011
Súmula: Concede Reposição aos Subsídios do Presidente da Câmara Municipal e Vereadores no índice de 6,35% (seis vírgula trinta e cinco por cento) apurado segundo o índice oficial de variação de preços ao consumidor, amparado pela Lei Municipal n.º 556/2008 e 097/2011.
Art. 1º - Fica concedida reposição aos subsídios do Presidente da Câmara Municipal e Vereadores no índice de 6,35% apurado segundo o índice oficial de variação de preços ao consumidor.
Art. 2º - Esta Resolução esta de acordo com o previsto no Artigo 37, incisos X, XI e XV, da Constituição Federal, tendo como limite máximo a correção inflacionária dos 12(doze) meses anteriores à concessão da reposição.
Artigo 3. º - Esta Resolução entra em vigor de imediato, retroagindo seus efeitos a 1º de março de 2011.
Artigo 4. º - Revogam-se as disposições em contrário.
Publique-se
Salto do Itararé, 31 de março de 2011.

ROSELI BRUNO DE MELO
Presidente da Câmara

Poder Legislativo de Salto do Itararé
Câmara Municipal "Vereador Roberto José de Sene"

PORTARIA Nº 02/2011

EMENTA: Nomeia membros da Comissão de Acompanhamento do Concurso Público 01/2011

A Presidente da Câmara Municipal de Salto do Itararé, no uso de suas atribuições legais e,
Considerando a necessidade de acompanhar a realização do Concurso Público 01/2011, para provimento dos cargos de Advogado e Contador;
R E S O L V E
Artigo 1º - NOMEAR Comissão de Acompanhamento ao Concurso Público Municipal 01/2011, alusivo ao preenchimento de vagas no âmbito da Câmara Municipal, composta das seguintes pessoas:
Presidente: Valmir Francisco de Lima
Representando o Poder Legislativo
RG nº. 14.001.950 CPF: 021.916.728-17
Secretaria: Clarinda Leal de Sene
Representando o Poder Executivo
RG nº. 3.089.858-3 CPF: 051.427.058-66
Membro: Luciane Regina Nogueira Andraus
Representando a OAB/PR - 32.987
RG nº. 5.710.224-1 CPF: 805.983.669-20
Membro: Edson Luiz Delsoto
Representando a Sociedade / Sindicato
RG nº. 3.180.221-0 CPF: 470.709.949-15
Membro: Cristina Carvalho da Silva
Representando os Funcionários Públicos
RG nº. 7.906.359-2 CPF: 050.984.159-77
Artigo 2º - Esta Portaria entra em vigor na data de sua publicação.
Salto do Itararé, 05 de abril de 2011.

ROSELI BRUNO DE MELO
Presidente da Câmara Municipal

Poder Legislativo de Salto do Itararé
Câmara Municipal "Vereador Roberto José de Sene"

A Presidente da Câmara Municipal de Salto do Itararé, no uso de suas atribuições legais, PROMULGA a seguinte resolução:

Resolução n.º 02/2011
Art. 1. º - Institui Órgão de Imprensa Oficial do Poder Legislativo de Salto do Itararé - Pr, para o exercício de 2011, a Empresa Jornalística Correio do Norte S/C Ltda, de acordo com o processo de licitação na modalidade dispensa 01/2011.
Art. 2. º - Revogam-se as disposições em contrário.
Publique-se.
Salto do Itararé, 18 de março de 2011.

ROSELI BRUNO DE MELO
Presidente